

Messung der Lufttemperatur und Luftfeuchte

Ort: Lüdenscheid (395 m ü. NN)

Zeitraum: Oktober 2013, vom 01.10.2013 bis 31.10.2013

Verlauf der maximalen, minimalen und mittleren Temperatur:

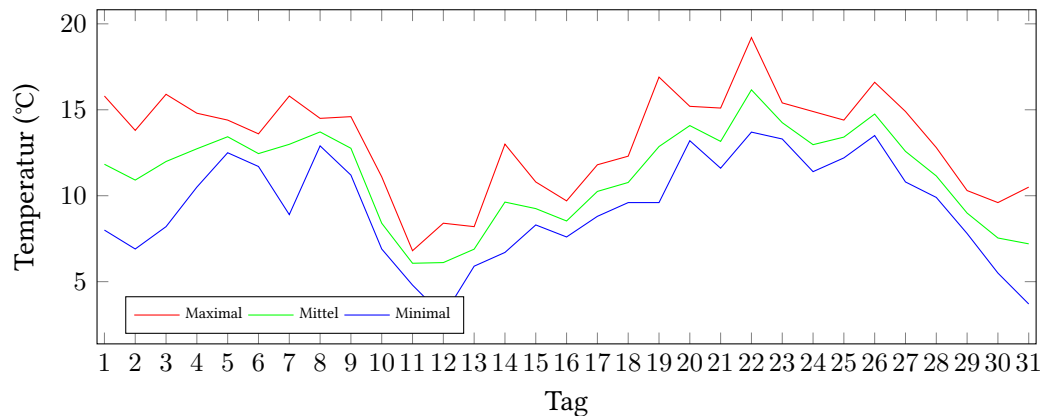

Verlauf der maximalen, minimalen und mittleren Luftfeuchte:

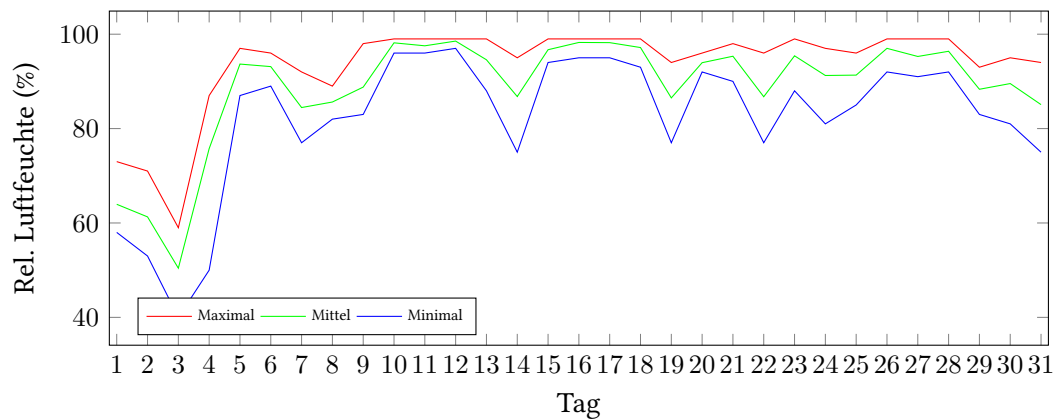

| | Lufttemperatur (°C) | Luftfeuchte (%) |
|--|------------------------|--------------------|
| Min. mittl. tägliche Werte: | am 11.10.: 6,07 | am 3.10.: 50,42 |
| Max. mittl. tägliche Werte: | am 22.10.: 16,16 | am 12.10.: 98,54 |
| Mittlere monatliche Werte: | 11,22 | 88,88 |
| Mittlere monatliche Werte (1.10.-10.10.): | 12,12 | 79,53 |
| Mittlere monatliche Werte (11.10.-20.10.): | 9,44 | 94,82 |
| Mittlere monatliche Werte (21.10.-31.10.): | 12,01 | 91,97 |

Anzahl der Tage mit Schwüle: 1 (26.10.)

Alle Tagesmittelwerte und die Minimal/Maximal-Werte mit Zeitpunkt.

| Tag | Temp. (°C) | Feuchte (%) | Min. Temp. (°C) | Um | Max. Temp. (°C) | Um | Min. Feuchte (%) | Um | Max. Feuchte (%) | Um |
|--------------|---------------|----------------|-----------------------|-------|-----------------------|-------|------------------------|-------|------------------------|-------|
| 01.10.2013 | 11,83 | 63,96 | 8,00 | 08:00 | 15,80 | 16:00 | 58,00 | 15:00 | 73,00 | 08:00 |
| 02.10.2013 | 10,91 | 61,29 | 6,90 | 07:00 | 13,80 | 14:00 | 53,00 | 13:00 | 71,00 | 07:00 |
| 03.10.2013 | 11,99 | 50,42 | 8,20 | 08:00 | 15,90 | 16:00 | 40,00 | 14:00 | 59,00 | 04:00 |
| 04.10.2013 | 12,73 | 75,75 | 10,50 | 08:00 | 14,80 | 17:00 | 50,00 | 00:00 | 87,00 | 14:00 |
| 05.10.2013 | 13,43 | 93,67 | 12,50 | 06:00 | 14,40 | 21:00 | 87,00 | 00:00 | 97,00 | 18:00 |
| 06.10.2013 | 12,45 | 93,13 | 11,70 | 09:00 | 13,60 | 00:00 | 89,00 | 17:00 | 96,00 | 05:00 |
| 07.10.2013 | 12,99 | 84,46 | 8,90 | 08:00 | 15,80 | 13:00 | 77,00 | 13:00 | 92,00 | 03:00 |
| 08.10.2013 | 13,71 | 85,63 | 12,90 | 08:00 | 14,50 | 19:00 | 82,00 | 21:00 | 89,00 | 08:00 |
| 09.10.2013 | 12,76 | 88,79 | 11,20 | 23:00 | 14,60 | 12:00 | 83,00 | 12:00 | 98,00 | 22:00 |
| 10.10.2013 | 8,40 | 98,17 | 6,90 | 23:00 | 11,10 | 00:00 | 96,00 | 22:00 | 99,00 | 05:00 |
| 11.10.2013 | 6,07 | 97,54 | 4,80 | 02:00 | 6,80 | 14:00 | 96,00 | 01:00 | 99,00 | 18:00 |
| 12.10.2013 | 6,11 | 98,54 | 3,00 | 06:00 | 8,40 | 15:00 | 97,00 | 15:00 | 99,00 | 00:00 |
| 13.10.2013 | 6,89 | 94,58 | 5,90 | 10:00 | 8,20 | 15:00 | 88,00 | 17:00 | 99,00 | 00:00 |
| 14.10.2013 | 9,63 | 86,79 | 6,70 | 05:00 | 13,00 | 15:00 | 75,00 | 15:00 | 95,00 | 23:00 |
| 15.10.2013 | 9,25 | 96,71 | 8,30 | 16:00 | 10,80 | 00:00 | 94,00 | 15:00 | 99,00 | 19:00 |
| 16.10.2013 | 8,53 | 98,25 | 7,60 | 09:00 | 9,70 | 18:00 | 95,00 | 22:00 | 99,00 | 00:00 |
| 17.10.2013 | 10,25 | 98,21 | 8,80 | 01:00 | 11,80 | 13:00 | 95,00 | 13:00 | 99,00 | 02:00 |
| 18.10.2013 | 10,77 | 97,17 | 9,60 | 00:00 | 12,30 | 15:00 | 93,00 | 19:00 | 99,00 | 00:00 |
| 19.10.2013 | 12,86 | 86,50 | 9,60 | 04:00 | 16,90 | 16:00 | 77,00 | 13:00 | 94,00 | 00:00 |
| 20.10.2013 | 14,08 | 93,96 | 13,20 | 09:00 | 15,20 | 16:00 | 92,00 | 15:00 | 96,00 | 09:00 |
| 21.10.2013 | 13,16 | 95,33 | 11,60 | 05:00 | 15,10 | 16:00 | 90,00 | 16:00 | 98,00 | 04:00 |
| 22.10.2013 | 16,16 | 86,75 | 13,70 | 02:00 | 19,20 | 15:00 | 77,00 | 16:00 | 96,00 | 04:00 |
| 23.10.2013 | 14,25 | 95,42 | 13,30 | 23:00 | 15,40 | 00:00 | 88,00 | 00:00 | 99,00 | 11:00 |
| 24.10.2013 | 12,97 | 91,25 | 11,40 | 21:00 | 14,90 | 13:00 | 81,00 | 16:00 | 97,00 | 08:00 |
| 25.10.2013 | 13,41 | 91,33 | 12,20 | 03:00 | 14,40 | 18:00 | 85,00 | 10:00 | 96,00 | 14:00 |
| 26.10.2013 ! | 14,75 | 97,00 | 13,50 | 07:00 | 16,60 | 15:00 | 92,00 | 16:00 | 99,00 | 07:00 |
| 27.10.2013 | 12,58 | 95,28 | 10,80 | 21:00 | 14,90 | 02:00 | 91,00 | 13:00 | 99,00 | 05:00 |
| 28.10.2013 | 11,15 | 96,38 | 9,90 | 21:00 | 12,80 | 13:00 | 92,00 | 00:00 | 99,00 | 03:00 |
| 29.10.2013 | 8,99 | 88,33 | 7,80 | 08:00 | 10,30 | 14:00 | 83,00 | 18:00 | 93,00 | 22:00 |
| 30.10.2013 | 7,54 | 89,54 | 5,50 | 22:00 | 9,60 | 13:00 | 81,00 | 15:00 | 95,00 | 06:00 |
| 31.10.2013 | 7,20 | 85,08 | 3,70 | 06:00 | 10,50 | 14:00 | 75,00 | 15:00 | 94,00 | 07:00 |

! Tag mit Schwüle