

Messung der Lufttemperatur und Luftfeuchte

Ort: Lüdenscheid (395 m ü. NN)

Zeitraum: September 2013, vom 01.09.2013 bis 30.09.2013

Verlauf der maximalen, minimalen und mittleren Temperatur:

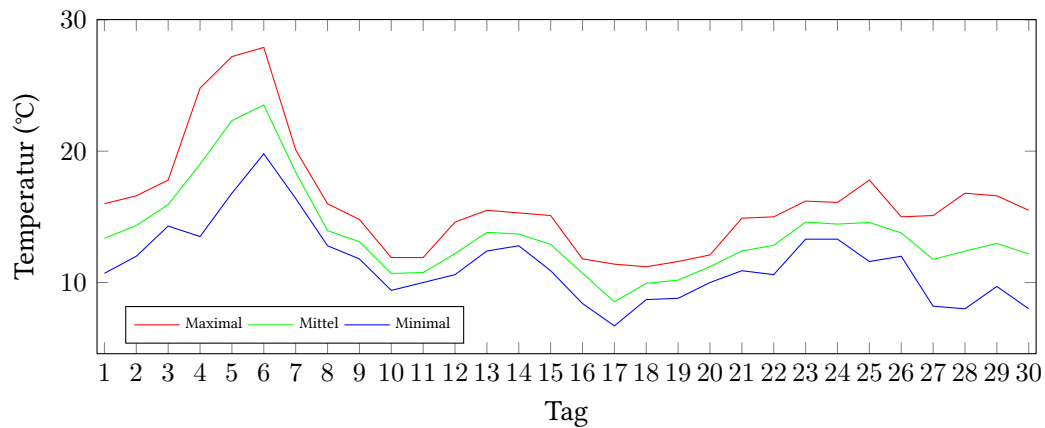

Verlauf der maximalen, minimalen und mittleren Luftfeuchte:

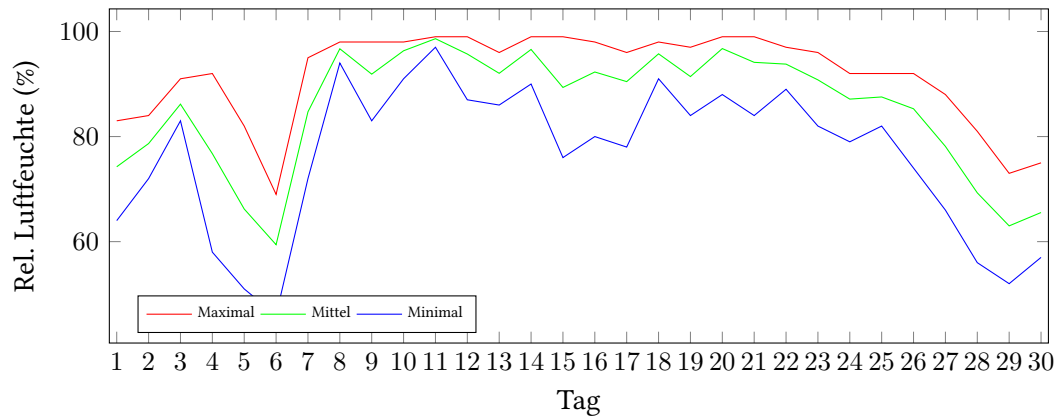

	Lufttemperatur (°C)	Luftfeuchte (%)
Min. mittl. tägliche Werte:	am 17.9.: 8,53	am 6.9.: 59,42
Max. mittl. tägliche Werte:	am 6.9.: 23,52	am 11.9.: 98,63
Mittlere monatliche Werte:	13,68	85,49
Mittlere monatliche Werte (1.9.-10.9.):	16,47	81,11
Mittlere monatliche Werte (11.9.-20.9.):	11,39	93,90
Mittlere monatliche Werte (21.9.-30.9.):	13,19	81,46

Anzahl der Sommertage (über 25°C): 2 (05.09., 06.09.)
 Anzahl der Tage mit Schwüle: 3 (04.09., 05.09., 07.09.)

Alle Tagesmittelwerte und die Minimal/Maximal-Werte mit Zeitpunkt.

Tag	Temp. (°C)	Feuchte (%)	Min. Temp. (°C)	Um	Max. Temp. (°C)	Um	Min. Feuchte (%)	Um	Max. Feuchte (%)	Um
01.09.2013	13,37	74,25	10,70	05:00	16,00	16:00	64,00	17:00	83,00	03:00
02.09.2013	14,34	78,67	12,00	07:00	16,60	17:00	72,00	00:00	84,00	10:00
03.09.2013	15,94	86,17	14,30	07:00	17,80	18:00	83,00	00:00	91,00	14:00
04.09.2013 !	19,01	76,75	13,50	06:00	24,80	18:00	58,00	17:00	92,00	09:00
05.09.2013 !	22,33	66,21	16,80	08:00	27,20	13:00	51,00	16:00	82,00	08:00
06.09.2013	23,52	59,42	19,80	06:00	27,90	13:00	46,00	16:00	69,00	23:00
07.09.2013 !	18,40	84,71	16,40	22:00	20,10	01:00	72,00	00:00	95,00	23:00
08.09.2013	13,95	96,71	12,80	21:00	16,00	01:00	94,00	00:00	98,00	11:00
09.09.2013	13,11	91,88	11,80	09:00	14,80	18:00	83,00	19:00	98,00	00:00
10.09.2013	10,69	96,33	9,40	09:00	11,90	00:00	91,00	00:00	98,00	16:00
11.09.2013	10,76	98,63	10,00	00:00	11,90	14:00	97,00	00:00	99,00	03:00
12.09.2013	12,20	95,71	10,60	00:00	14,60	16:00	87,00	16:00	99,00	00:00
13.09.2013	13,82	92,04	12,40	07:00	15,50	16:00	86,00	17:00	96,00	00:00
14.09.2013	13,69	96,58	12,80	05:00	15,30	14:00	90,00	00:00	99,00	12:00
15.09.2013	12,90	89,35	10,90	09:00	15,10	16:00	76,00	17:00	99,00	02:00
16.09.2013	10,71	92,29	8,40	23:00	11,80	00:00	80,00	18:00	98,00	06:00
17.09.2013	8,53	90,46	6,70	05:00	11,40	13:00	78,00	13:00	96,00	23:00
18.09.2013	9,94	95,75	8,70	00:00	11,20	18:00	91,00	18:00	98,00	04:00
19.09.2013	10,18	91,42	8,80	04:00	11,60	16:00	84,00	15:00	97,00	03:00
20.09.2013	11,21	96,75	10,00	02:00	12,10	17:00	88,00	00:00	99,00	16:00
21.09.2013	12,40	94,13	10,90	07:00	14,90	16:00	84,00	16:00	99,00	01:00
22.09.2013	12,83	93,79	10,60	04:00	15,00	15:00	89,00	16:00	97,00	05:00
23.09.2013	14,60	90,79	13,30	08:00	16,20	16:00	82,00	16:00	96,00	01:00
24.09.2013	14,45	87,13	13,30	23:00	16,10	17:00	79,00	17:00	92,00	06:00
25.09.2013	14,57	87,54	11,60	07:00	17,80	15:00	82,00	15:00	92,00	05:00
26.09.2013	13,78	85,29	12,00	23:00	15,00	16:00	74,00	14:00	92,00	03:00
27.09.2013	11,76	78,13	8,20	08:00	15,10	16:00	66,00	18:00	88,00	09:00
28.09.2013	12,39	69,29	8,00	07:00	16,80	16:00	56,00	17:00	81,00	09:00
29.09.2013	12,98	63,00	9,70	08:00	16,60	15:00	52,00	15:00	73,00	09:00
30.09.2013	12,17	65,54	8,00	08:00	15,50	15:00	57,00	16:00	75,00	06:00

Sommertag

! Tag mit Schwüle