

# Messung der Lufttemperatur und Luftfeuchte

Ort: Lüdenscheid (395 m ü. NN)

Zeitraum: September 2015, vom 01.09.2015 bis 30.09.2015

Verlauf der maximalen, minimalen und mittleren Temperatur:

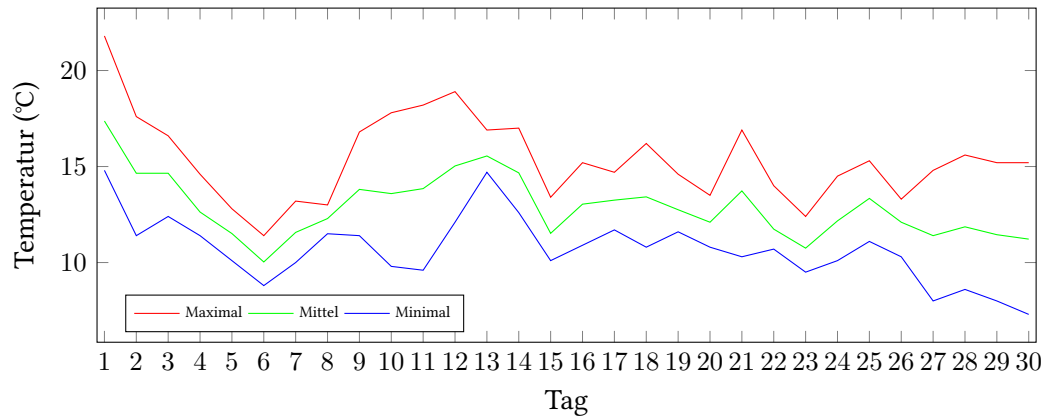

Verlauf der maximalen, minimalen und mittleren Luftfeuchte:

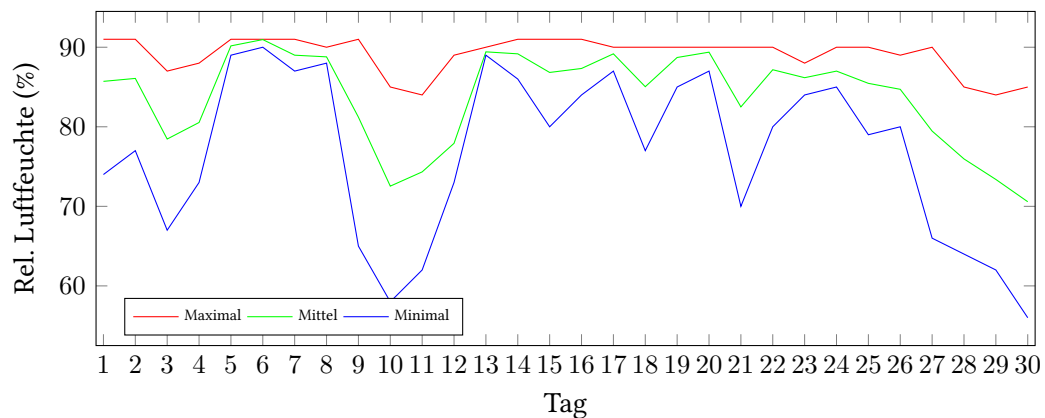

	Lufttemperatur (°C)	Luftfeuchte (%)
Min. mittl. tägliche Werte:	am 6.9.: 10,03	am 30.9.: 70,58
Max. mittl. tägliche Werte:	am 1.9.: 17,37	am 6.9.: 90,96
<b>Mittlere monatliche Werte:</b>	<b>12,90</b>	<b>83,77</b>
Mittlere monatliche Werte (1.9.-10.9.):	13,21	84,35
Mittlere monatliche Werte (11.9.-20.9.):	13,52	85,73
Mittlere monatliche Werte (21.9.-30.9.):	11,98	81,24

Anzahl der Tage mit Schwüle: 1 (01.09.)

## Berechnung der Grünlandtemperatur und des Vegetationsbeginns

Der Vegetationsbeginn wurde bereits am 23.03.2015 erreicht.

### Alle Tagesmittelwerte und die Minimal/Maximal-Werte mit Zeitpunkt.

Tag	Temp. (°C)	Feuchte (%)	Min. Temp. (°C)	Um	Max. Temp. (°C)	Um	Min. Feuchte (%)	Um	Max. Feuchte (%)	Um
01.09.2015 !	17,37	85,71	14,80	16:00	21,80	00:00	74,00	00:00	91,00	16:00
02.09.2015	14,65	86,08	11,40	08:00	17,60	21:00	77,00	21:00	91,00	04:00
03.09.2015	14,65	78,46	12,40	09:00	16,60	18:00	67,00	18:00	87,00	09:00
04.09.2015	12,63	80,54	11,40	09:00	14,60	16:00	73,00	17:00	88,00	23:00
05.09.2015	11,51	90,17	10,10	23:00	12,80	13:00	89,00	11:00	91,00	12:00
06.09.2015	10,03	90,96	8,80	08:00	11,40	18:00	90,00	17:00	91,00	00:00
07.09.2015	11,57	89,00	10,00	00:00	13,20	17:00	87,00	14:00	91,00	00:00
08.09.2015	12,29	88,79	11,50	08:00	13,00	15:00	88,00	10:00	90,00	01:00
09.09.2015	13,81	81,21	11,40	08:00	16,80	17:00	65,00	19:00	91,00	11:00
10.09.2015	13,59	72,54	9,80	07:00	17,80	14:00	58,00	17:00	85,00	08:00
11.09.2015	13,85	74,33	9,60	08:00	18,20	16:00	62,00	17:00	84,00	08:00
12.09.2015	15,03	77,92	12,10	03:00	18,90	16:00	73,00	13:00	89,00	23:00
13.09.2015	15,55	89,42	14,70	08:00	16,90	14:00	89,00	00:00	90,00	14:00
14.09.2015	14,67	89,17	12,60	23:00	17,00	16:00	86,00	16:00	91,00	14:00
15.09.2015	11,52	86,83	10,10	12:00	13,40	18:00	80,00	19:00	91,00	12:00
16.09.2015	13,04	87,33	10,90	05:00	15,20	18:00	84,00	22:00	91,00	04:00
17.09.2015	13,25	89,17	11,70	22:00	14,70	00:00	87,00	12:00	90,00	01:00
18.09.2015	13,42	85,04	10,80	06:00	16,20	15:00	77,00	17:00	90,00	12:00
19.09.2015	12,75	88,71	11,60	07:00	14,60	15:00	85,00	00:00	90,00	03:00
20.09.2015	12,10	89,38	10,80	07:00	13,50	18:00	87,00	14:00	90,00	00:00
21.09.2015	13,73	82,50	10,30	08:00	16,90	15:00	70,00	15:00	90,00	00:00
22.09.2015	11,74	87,17	10,70	23:00	14,00	00:00	80,00	00:00	90,00	18:00
23.09.2015	10,75	86,17	9,50	05:00	12,40	17:00	84,00	15:00	88,00	00:00
24.09.2015	12,17	87,00	10,10	08:00	14,50	17:00	85,00	00:00	90,00	16:00
25.09.2015	13,34	85,46	11,10	08:00	15,30	18:00	79,00	14:00	90,00	01:00
26.09.2015	12,10	84,71	10,30	23:00	13,30	00:00	80,00	15:00	89,00	09:00
27.09.2015	11,40	79,46	8,00	08:00	14,80	12:00	66,00	13:00	90,00	06:00
28.09.2015	11,86	75,96	8,60	06:00	15,60	13:00	64,00	16:00	85,00	05:00
29.09.2015	11,45	73,38	8,00	08:00	15,20	16:00	62,00	16:00	84,00	08:00
30.09.2015	11,22	70,58	7,30	08:00	15,20	16:00	56,00	13:00	85,00	08:00

! Tag mit Schwüle