

# Messung der Lufttemperatur und Luftfeuchte

Ort: Lüdenscheid (395 m ü. NN)

Zeitraum: Juni 2016, vom 01.06.2016 bis 30.06.2016

Verlauf der maximalen, minimalen und mittleren Temperatur:

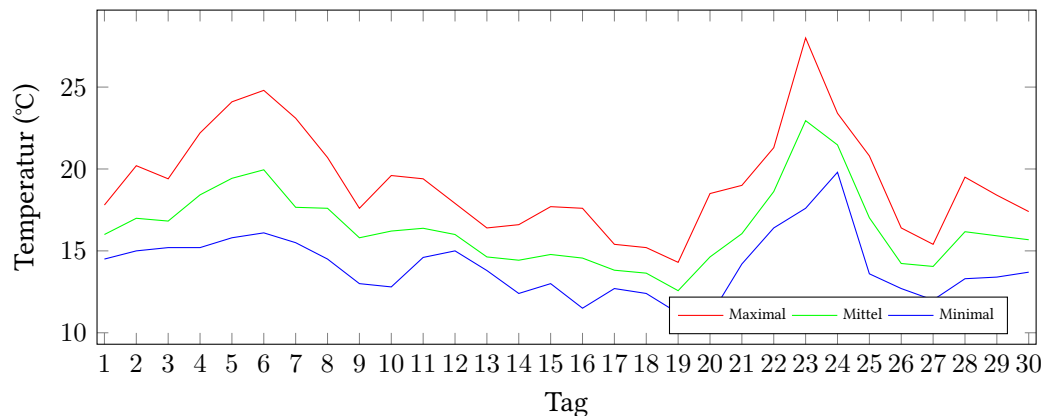

Verlauf der maximalen, minimalen und mittleren Luftfeuchte:

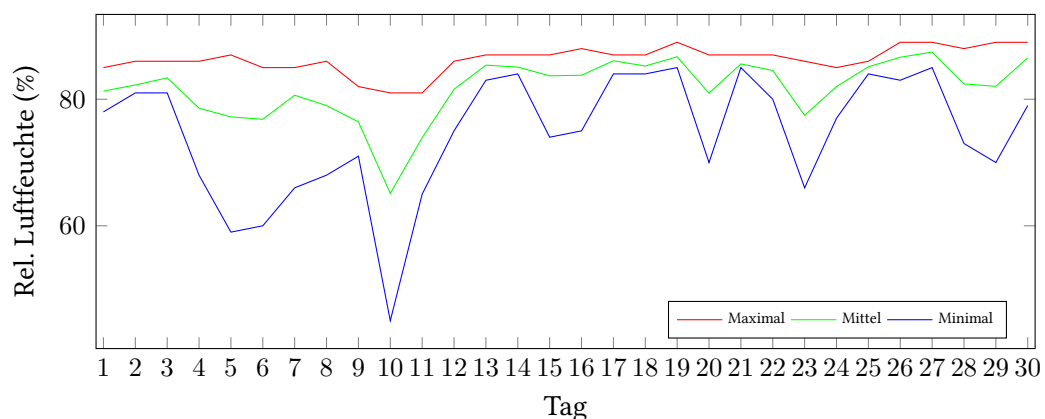

	Lufttemperatur (°C)	Luftfeuchte (%)
Min. mittl. tägliche Werte:	am 19.6.: 12,57	am 10.6.: 65,13
Max. mittl. tägliche Werte:	am 23.6.: 22,95	am 27.6.: 87,45
<b>Mittlere monatliche Werte:</b>	<b>16,42</b>	<b>81,76</b>
Mittlere monatliche Werte (1.6.-10.6.):	17,49	78,07
Mittlere monatliche Werte (11.6.-20.6.):	14,54	83,24
Mittlere monatliche Werte (21.6.-30.6.):	17,22	83,98

Anzahl der Sommertage (über 25°C): 1 (23.06.)  
 Anzahl der Tage mit Schwüle: 12 (02.06., 03.06., 04.06., 05.06., 06.06., 07.06., 08.06., 21.06., 22.06., 23.06., 24.06., 25.06.)

## Berechnung der Grünlandtemperatur und des Vegetationsbeginns

Der Vegetationsbeginn wurde bereits am 24.03.2016 erreicht.

### Alle Tagesmittelwerte und die Minimal/Maximal-Werte mit Zeitpunkt.

Tag	Temp. (°C)	Feuchte (%)	Min. Temp. (°C)	Um	Max. Temp. (°C)	Um	Min. Feuchte (%)	Um	Max. Feuchte (%)	Um
01.06.2016	16,00	81,29	14,50	09:00	17,80	02:00	78,00	02:00	85,00	08:00
02.06.2016 !	16,99	82,25	15,00	06:00	20,20	16:00	81,00	00:00	86,00	11:00
03.06.2016 !	16,82	83,38	15,20	07:00	19,40	16:00	81,00	02:00	86,00	13:00
04.06.2016 !	18,42	78,58	15,20	03:00	22,20	13:00	68,00	13:00	86,00	09:00
05.06.2016 !	19,43	77,21	15,80	06:00	24,10	17:00	59,00	18:00	87,00	04:00
06.06.2016 !	19,95	76,83	16,10	06:00	24,80	13:00	60,00	14:00	85,00	08:00
07.06.2016 !	17,66	80,63	15,50	19:00	23,10	12:00	66,00	12:00	85,00	14:00
08.06.2016 !	17,60	79,00	14,50	07:00	20,70	15:00	68,00	17:00	86,00	11:00
09.06.2016	15,80	76,42	13,00	09:00	17,60	21:00	71,00	20:00	82,00	04:00
10.06.2016	16,21	65,13	12,80	07:00	19,60	18:00	45,00	18:00	81,00	09:00
11.06.2016	16,38	73,92	14,60	05:00	19,40	13:00	65,00	13:00	81,00	15:00
12.06.2016	16,00	81,58	15,00	08:00	17,90	15:00	75,00	15:00	86,00	19:00
13.06.2016	14,63	85,38	13,80	06:00	16,40	16:00	83,00	11:00	87,00	02:00
14.06.2016	14,43	85,08	12,40	08:00	16,60	15:00	84,00	10:00	87,00	13:00
15.06.2016	14,78	83,70	13,00	05:00	17,70	18:00	74,00	18:00	87,00	09:00
16.06.2016	14,56	83,79	11,50	07:00	17,60	15:00	75,00	16:00	88,00	05:00
17.06.2016	13,82	86,08	12,70	12:00	15,40	18:00	84,00	00:00	87,00	05:00
18.06.2016	13,64	85,25	12,40	08:00	15,20	15:00	84,00	14:00	87,00	16:00
19.06.2016	12,57	86,71	11,20	06:00	14,30	23:00	85,00	00:00	89,00	14:00
20.06.2016	14,63	80,96	11,00	06:00	18,50	15:00	70,00	13:00	87,00	04:00
21.06.2016 !	16,05	85,58	14,20	00:00	19,00	18:00	85,00	00:00	87,00	16:00
22.06.2016 !	18,62	84,54	16,40	05:00	21,30	19:00	80,00	19:00	87,00	00:00
23.06.2016 !	22,95	77,46	17,60	03:00	28,00	18:00	66,00	15:00	86,00	00:00
24.06.2016 !	21,47	82,00	19,80	05:00	23,40	00:00	77,00	01:00	85,00	11:00
25.06.2016 !	17,02	85,13	13,60	17:00	20,80	00:00	84,00	00:00	86,00	06:00
26.06.2016	14,23	86,63	12,70	08:00	16,40	15:00	83,00	17:00	89,00	20:00
27.06.2016	14,05	87,45	12,00	06:00	15,40	18:00	85,00	12:00	89,00	00:00
28.06.2016	16,17	82,42	13,30	06:00	19,50	18:00	73,00	20:00	88,00	12:00
29.06.2016	15,92	82,04	13,40	08:00	18,40	17:00	70,00	18:00	89,00	10:00
30.06.2016	15,68	86,54	13,70	07:00	17,40	18:00	79,00	01:00	89,00	07:00

Sommertag

! Tag mit Schwüle