

# Messung der Lufttemperatur und Luftfeuchte

Ort: Lüdenscheid (395 m ü. NN)

Zeitraum: Oktober 2016, vom 01.10.2016 bis 31.10.2016

Verlauf der maximalen, minimalen und mittleren Temperatur:

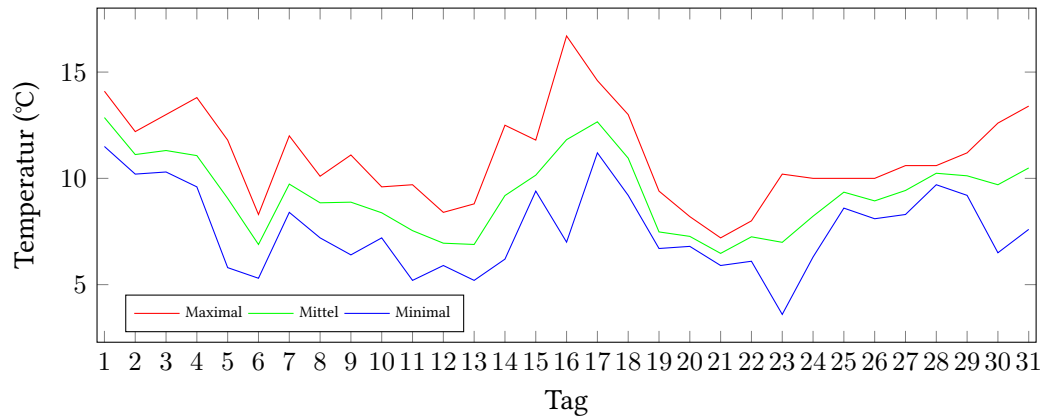

Verlauf der maximalen, minimalen und mittleren Luftfeuchte:

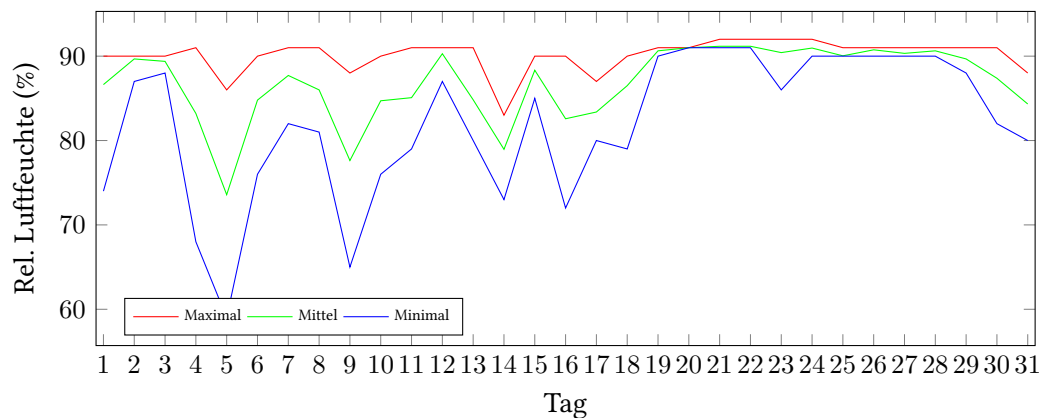

	Lufttemperatur (°C)	Luftfeuchte (%)
Min. mittl. tägliche Werte:	am 21.10.: 6,47	am 5.10.: 73,58
Max. mittl. tägliche Werte:	am 1.10.: 12,86	am 21.10.: 91,17
<b>Mittlere monatliche Werte:</b>	<b>9,23</b>	<b>86,83</b>
Mittlere monatliche Werte (1.10.-10.10.):	9,81	84,33
Mittlere monatliche Werte (11.10.-20.10.):	9,09	86,16
Mittlere monatliche Werte (21.10.-31.10.):	8,84	89,71

## Berechnung der Grünlandtemperatur und des Vegetationsbeginns

Der Vegetationsbeginn wurde bereits am 24.03.2016 erreicht.

### Alle Tagesmittelwerte und die Minimal/Maximal-Werte mit Zeitpunkt.

Tag	Temp. (°C)	Feuchte (%)	Min. Temp. (°C)	Um	Max. Temp. (°C)	Um	Min. Feuchte (%)	Um	Max. Feuchte (%)	Um
01.10.2016	12,86	86,63	11,50	09:00	14,10	00:00	74,00	00:00	90,00	11:00
02.10.2016	11,12	89,67	10,20	20:00	12,20	00:00	87,00	11:00	90,00	00:00
03.10.2016	11,31	89,38	10,30	05:00	13,00	15:00	88,00	18:00	90,00	00:00
04.10.2016	11,07	83,21	9,60	01:00	13,80	16:00	68,00	18:00	91,00	01:00
05.10.2016	9,06	73,58	5,80	08:00	11,80	14:00	59,00	16:00	86,00	04:00
06.10.2016	6,89	84,79	5,30	07:00	8,30	23:00	76,00	00:00	90,00	21:00
07.10.2016	9,73	87,71	8,40	00:00	12,00	14:00	82,00	15:00	91,00	12:00
08.10.2016	8,85	86,00	7,20	08:00	10,10	00:00	81,00	16:00	91,00	07:00
09.10.2016	8,88	77,63	6,40	07:00	11,10	16:00	65,00	16:00	88,00	09:00
10.10.2016	8,38	84,71	7,20	09:00	9,60	13:00	76,00	00:00	90,00	16:00
11.10.2016	7,54	85,08	5,20	08:00	9,70	15:00	79,00	15:00	91,00	00:00
12.10.2016	6,95	90,29	5,90	22:00	8,40	00:00	87,00	00:00	91,00	07:00
13.10.2016	6,89	84,83	5,20	05:00	8,80	13:00	80,00	13:00	91,00	00:00
14.10.2016	9,19	78,96	6,20	08:00	12,50	16:00	73,00	12:00	83,00	02:00
15.10.2016	10,15	88,33	9,40	06:00	11,80	17:00	85,00	00:00	90,00	10:00
16.10.2016	11,82	82,58	7,00	07:00	16,70	16:00	72,00	18:00	90,00	00:00
17.10.2016	12,66	83,38	11,20	07:00	14,60	13:00	80,00	13:00	87,00	22:00
18.10.2016	10,95	86,50	9,20	22:00	13,00	14:00	79,00	15:00	90,00	21:00
19.10.2016	7,48	90,63	6,70	20:00	9,40	00:00	90,00	00:00	91,00	04:00
20.10.2016	7,27	91,00	6,80	08:00	8,20	15:00	91,00	00:00	91,00	00:00
21.10.2016	6,47	91,17	5,90	20:00	7,20	00:00	91,00	00:00	92,00	16:00
22.10.2016	7,25	91,17	6,10	00:00	8,00	02:00	91,00	00:00	92,00	05:00
23.10.2016	6,99	90,42	3,60	08:00	10,20	16:00	86,00	18:00	92,00	09:00
24.10.2016	8,22	90,96	6,30	00:00	10,00	16:00	90,00	20:00	92,00	09:00
25.10.2016	9,35	90,04	8,60	12:00	10,00	01:00	90,00	00:00	91,00	19:00
26.10.2016	8,94	90,75	8,10	08:00	10,00	16:00	90,00	00:00	91,00	01:00
27.10.2016	9,43	90,33	8,30	08:00	10,60	17:00	90,00	00:00	91,00	05:00
28.10.2016	10,24	90,63	9,70	10:00	10,60	14:00	90,00	02:00	91,00	00:00
29.10.2016	10,12	89,67	9,20	09:00	11,20	16:00	88,00	16:00	91,00	13:00
30.10.2016	9,70	87,38	6,50	08:00	12,60	15:00	82,00	14:00	91,00	03:00
31.10.2016	10,49	84,33	7,60	08:00	13,40	15:00	80,00	15:00	88,00	06:00