

Messung der Lufttemperatur und Luftfeuchte

Ort: Lüdenscheid (395 m ü. NN)

Zeitraum: November 2017, vom 01.11.2017 bis 30.11.2017

Verlauf der maximalen, minimalen und mittleren Temperatur:

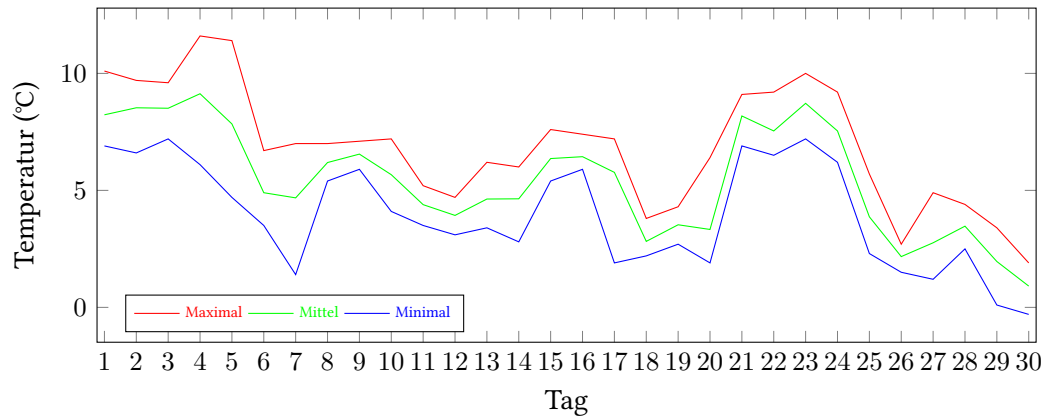

Verlauf der maximalen, minimalen und mittleren Luftfeuchte:

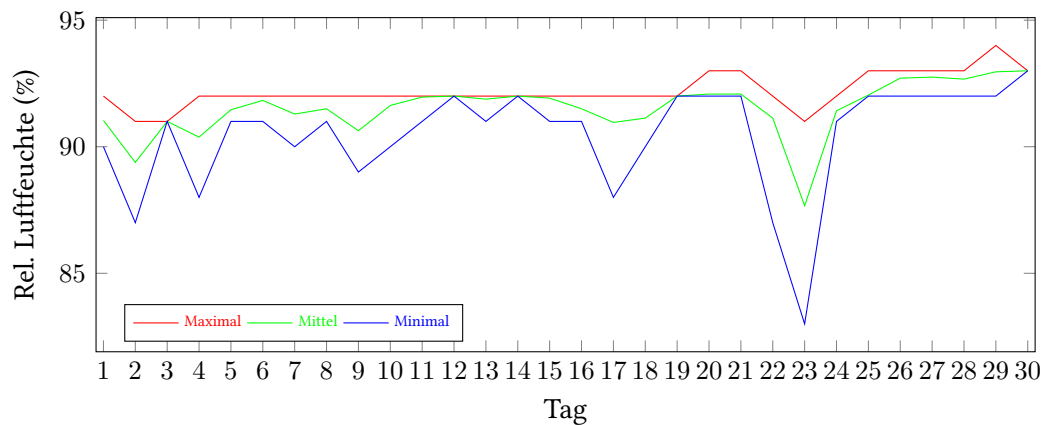

	Lufttemperatur (°C)	Luftfeuchte (%)
Min. mittl. tägliche Werte:	am 30.11.: 0,91	am 23.11.: 87,67
Max. mittl. tägliche Werte:	am 4.11.: 9,13	am 30.11.: 93,00
Mittlere monatliche Werte:	5,44	91,53
Mittlere monatliche Werte (1.11.-10.11.):	7,02	91,01
Mittlere monatliche Werte (11.11.-20.11.):	4,58	91,74
Mittlere monatliche Werte (21.11.-30.11.):	4,71	91,84

Anzahl der Frosttage (min. Temperatur unter 0°C): 1 (30.11.)

Berechnung der Grünlandtemperatur und des Vegetationsbeginns

Der Vegetationsbeginn wurde bereits am 14.03.2017 erreicht.

Alle Tagesmittelwerte und die Minimal/Maximal-Werte mit Zeitpunkt.

Tag	Temp. (°C)	Feuchte (%)	Min. Temp. (°C)	Um	Max. Temp. (°C)	Um	Min. Feuchte (%)	Um	Max. Feuchte (%)	Um
01.11.2017	8,23	91,04	6,90	00:00	10,10	15:00	90,00	13:00	92,00	01:00
02.11.2017	8,53	89,38	6,60	07:00	9,70	14:00	87,00	10:00	91,00	00:00
03.11.2017	8,51	91,00	7,20	22:00	9,60	14:00	91,00	00:00	91,00	00:00
04.11.2017	9,13	90,38	6,10	02:00	11,60	15:00	88,00	13:00	92,00	05:00
05.11.2017	7,84	91,46	4,70	22:00	11,40	00:00	91,00	00:00	92,00	10:00
06.11.2017	4,90	91,83	3,50	21:00	6,70	15:00	91,00	00:00	92,00	01:00
07.11.2017	4,68	91,29	1,40	06:00	7,00	12:00	90,00	14:00	92,00	00:00
08.11.2017	6,19	91,50	5,40	08:00	7,00	20:00	91,00	00:00	92,00	07:00
09.11.2017	6,55	90,63	5,90	23:00	7,10	13:00	89,00	14:00	92,00	00:00
10.11.2017	5,67	91,63	4,10	22:00	7,20	14:00	90,00	00:00	92,00	03:00
11.11.2017	4,39	91,96	3,50	03:00	5,20	16:00	91,00	04:00	92,00	00:00
12.11.2017	3,93	92,00	3,10	19:00	4,70	09:00	92,00	00:00	92,00	00:00
13.11.2017	4,63	91,88	3,40	00:00	6,20	15:00	91,00	15:00	92,00	00:00
14.11.2017	4,64	92,00	2,80	07:00	6,00	16:00	92,00	00:00	92,00	00:00
15.11.2017	6,36	91,92	5,40	01:00	7,60	22:00	91,00	12:00	92,00	00:00
16.11.2017	6,44	91,50	5,90	10:00	7,40	00:00	91,00	00:00	92,00	01:00
17.11.2017	5,77	90,96	1,90	23:00	7,20	12:00	88,00	15:00	92,00	06:00
18.11.2017	2,82	91,13	2,20	01:00	3,80	15:00	90,00	00:00	92,00	13:00
19.11.2017	3,53	92,00	2,70	05:00	4,30	15:00	92,00	00:00	92,00	00:00
20.11.2017	3,33	92,08	1,90	13:00	6,40	23:00	92,00	00:00	93,00	21:00
21.11.2017	8,18	92,08	6,90	00:00	9,10	12:00	92,00	00:00	93,00	02:00
22.11.2017	7,54	91,13	6,50	01:00	9,20	14:00	87,00	23:00	92,00	00:00
23.11.2017	8,72	87,67	7,20	00:00	10,00	12:00	83,00	11:00	91,00	14:00
24.11.2017	7,54	91,42	6,20	19:00	9,20	07:00	91,00	00:00	92,00	11:00
25.11.2017	3,87	92,04	2,30	22:00	5,70	00:00	92,00	00:00	93,00	22:00
26.11.2017	2,17	92,71	1,50	10:00	2,70	19:00	92,00	04:00	93,00	00:00
27.11.2017	2,76	92,75	1,20	10:00	4,90	23:00	92,00	00:00	93,00	04:00
28.11.2017	3,47	92,67	2,50	22:00	4,40	00:00	92,00	00:00	93,00	01:00
29.11.2017	1,96	92,96	0,10	23:00	3,40	14:00	92,00	16:00	94,00	13:00
30.11.2017	0,91	93,00	-0,30	04:00	1,90	23:00	93,00	00:00	93,00	00:00

Frosttag