

Messung der Lufttemperatur und Luftfeuchte

Ort: Lüdenscheid (395 m ü. NN)

Zeitraum: Februar 2019, vom 01.02.2019 bis 28.02.2019

Verlauf der maximalen, minimalen und mittleren Temperatur:

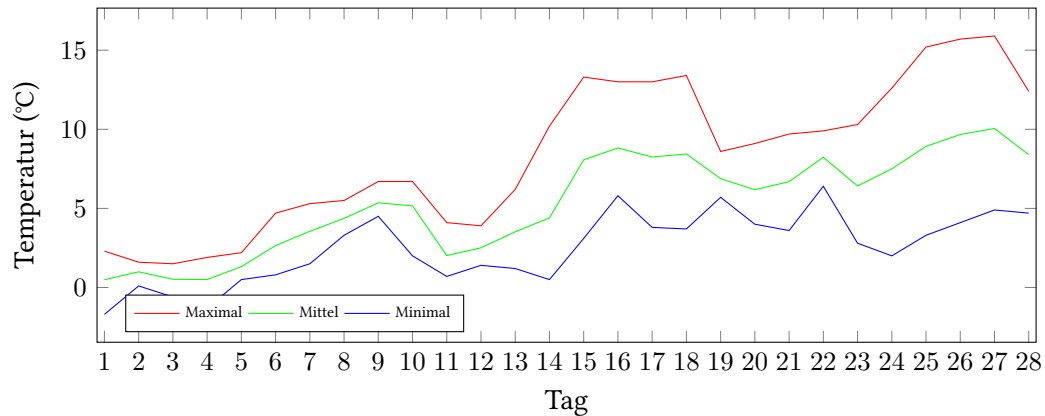

Verlauf der maximalen, minimalen und mittleren Luftfeuchte:

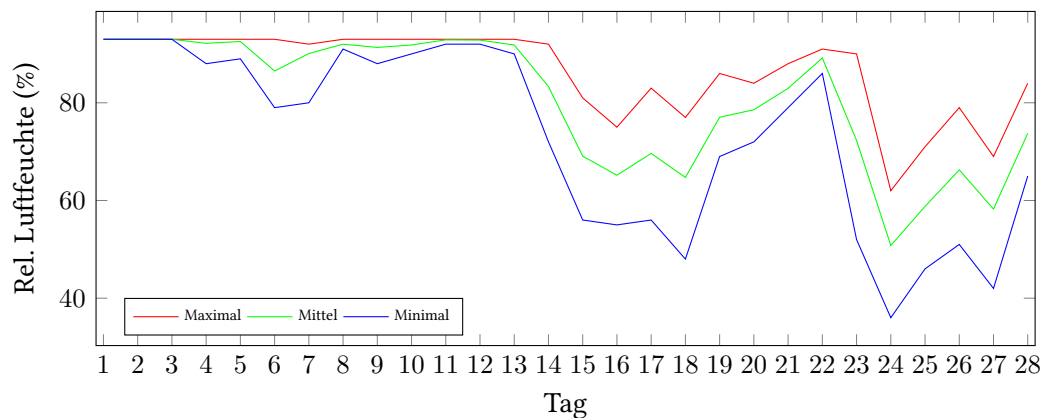

	Lufttemperatur (°C)	Luftfeuchte (%)
Min. mittl. tägliche Werte:	am 1.2.: 0,49	am 24.2.: 50,79
Max. mittl. tägliche Werte:	am 27.2.: 10,05	am 1.2.: 93,00
Mittlere monatliche Werte:	5,35	80,46
Mittlere monatliche Werte (1.2.-10.2.):	2,49	91,55
Mittlere monatliche Werte (11.2.-20.2.):	5,91	78,51
Mittlere monatliche Werte (21.2.-28.2.):	8,23	69,03

Anzahl der Frosttage (min. Temperatur unter 0°C): 3 (01.02., 03.02., 04.02.)

Berechnung der Grünlandtemperatur und des Vegetationsbeginns

Grünlandtemperatur (Jan., Feb.): 24.81 °C, 112.41 °C.

Vegetationsbeginn am: wird erst ab einer Grünlandtemperatur von über 200 °C erreicht.

Alle Tagesmittelwerte und die Minimal/Maximal-Werte mit Zeitpunkt.

Tag	Temp. (°C)	Feuchte (%)	Min. Temp. (°C)	Um	Max. Temp. (°C)	Um	Min. Feuchte (%)	Um	Max. Feuchte (%)	Um
01.02.2019	0,49	93,00	-1,70	00:00	2,30	16:00	93,00	00:00	93,00	00:00
02.02.2019	0,99	93,00	0,10	23:00	1,60	14:00	93,00	00:00	93,00	00:00
03.02.2019	0,52	93,00	-0,60	23:00	1,50	14:00	93,00	00:00	93,00	00:00
04.02.2019	0,50	92,17	-1,30	08:00	1,90	14:00	88,00	23:00	93,00	00:00
05.02.2019	1,32	92,54	0,50	04:00	2,20	19:00	89,00	00:00	93,00	06:00
06.02.2019	2,65	86,50	0,80	06:00	4,70	15:00	79,00	18:00	93,00	00:00
07.02.2019	3,55	90,08	1,50	05:00	5,30	15:00	80,00	02:00	92,00	06:00
08.02.2019	4,37	92,00	3,30	06:00	5,50	23:00	91,00	23:00	93,00	13:00
09.02.2019	5,35	91,33	4,50	04:00	6,70	16:00	88,00	16:00	93,00	04:00
10.02.2019	5,16	91,83	2,00	23:00	6,70	13:00	90,00	00:00	93,00	06:00
11.02.2019	2,02	92,88	0,70	01:00	4,10	16:00	92,00	16:00	93,00	00:00
12.02.2019	2,51	92,83	1,40	08:00	3,90	17:00	92,00	14:00	93,00	00:00
13.02.2019	3,52	91,83	1,20	07:00	6,20	15:00	90,00	14:00	93,00	00:00
14.02.2019	4,40	83,33	0,50	08:00	10,20	14:00	72,00	14:00	92,00	04:00
15.02.2019	8,07	69,08	3,10	00:00	13,30	16:00	56,00	16:00	81,00	07:00
16.02.2019	8,82	65,17	5,80	07:00	13,00	12:00	55,00	12:00	75,00	23:00
17.02.2019	8,25	69,63	3,80	06:00	13,00	15:00	56,00	15:00	83,00	06:00
18.02.2019	8,44	64,71	3,70	08:00	13,40	16:00	48,00	17:00	77,00	09:00
19.02.2019	6,88	77,04	5,70	07:00	8,60	13:00	69,00	00:00	86,00	10:00
20.02.2019	6,18	78,58	4,00	08:00	9,10	16:00	72,00	16:00	84,00	09:00
21.02.2019	6,69	82,96	3,60	04:00	9,70	15:00	79,00	16:00	88,00	23:00
22.02.2019	8,23	89,17	6,40	23:00	9,90	10:00	86,00	15:00	91,00	05:00
23.02.2019	6,42	72,29	2,80	07:00	10,30	15:00	52,00	17:00	90,00	00:00
24.02.2019	7,50	50,79	2,00	08:00	12,60	16:00	36,00	14:00	62,00	03:00
25.02.2019	8,92	58,79	3,30	07:00	15,20	14:00	46,00	14:00	71,00	23:00
26.02.2019	9,67	66,25	4,10	08:00	15,70	15:00	51,00	14:00	79,00	06:00
27.02.2019	10,05	58,25	4,90	07:00	15,90	12:00	42,00	12:00	69,00	06:00
28.02.2019	8,40	73,75	4,70	08:00	12,40	15:00	65,00	00:00	84,00	23:00

Frosttag