

Messung der Lufttemperatur und Luftfeuchte

Ort: Lüdenscheid (395 m ü. NN)

Zeitraum: Oktober 2019, vom 01.10.2019 bis 31.10.2019

Verlauf der maximalen, minimalen und mittleren Temperatur:

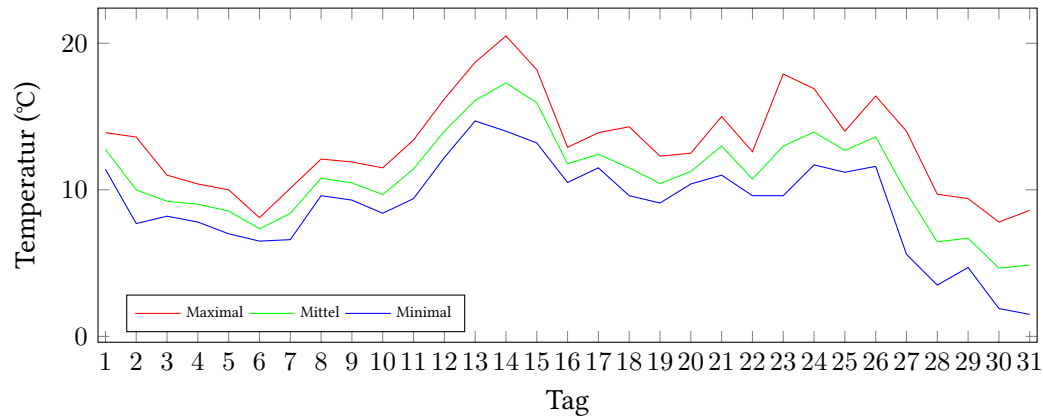

Verlauf der maximalen, minimalen und mittleren Luftfeuchte:

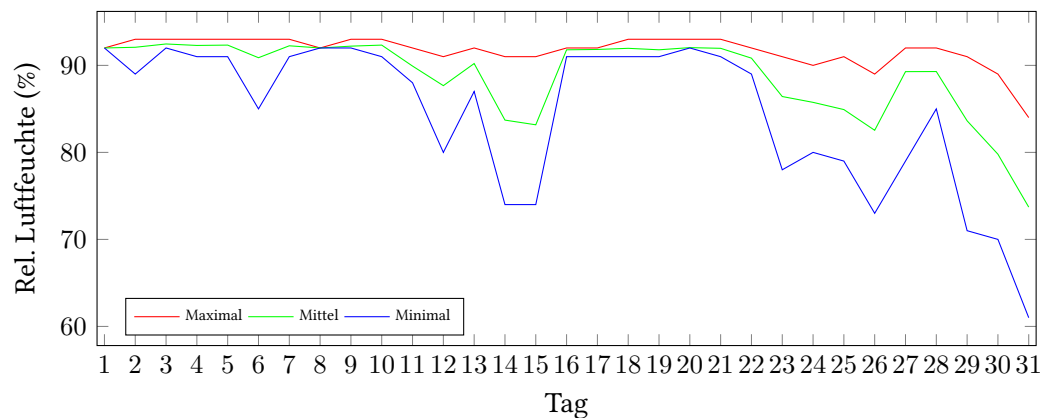

	Lufttemperatur (°C)	Luftfeuchte (%)
Min. mittl. tägliche Werte:	am 30.10.: 4,66	am 31.10.: 73,71
Max. mittl. tägliche Werte:	am 14.10.: 17,29	am 3.10.: 92,46
Mittlere monatliche Werte:	10,90	88,81
Mittlere monatliche Werte (1.10.-10.10.):	9,62	92,08
Mittlere monatliche Werte (11.10.-20.10.):	13,21	89,41
Mittlere monatliche Werte (21.10.-31.10.):	9,95	85,28

Anzahl der Tage mit Schwüle: 2 (13.10., 14.10.)

Berechnung der Grünlandtemperatur und des Vegetationsbeginns

Der Vegetationsbeginn wurde bereits am 12.03.2019 erreicht.

Alle Tagesmittelwerte und die Minimal/Maximal-Werte mit Zeitpunkt.

Tag	Temp. (°C)	Feuchte (%)	Min. Temp. (°C)	Um	Max. Temp. (°C)	Um	Min. Feuchte (%)	Um	Max. Feuchte (%)	Um
01.10.2019	12,76	92,00	11,40	04:00	13,90	14:00	92,00	00:00	92,00	00:00
02.10.2019	10,00	92,08	7,70	20:00	13,60	00:00	89,00	15:00	93,00	06:00
03.10.2019	9,22	92,46	8,20	00:00	11,00	16:00	92,00	04:00	93,00	00:00
04.10.2019	9,02	92,29	7,80	12:00	10,40	17:00	91,00	09:00	93,00	00:00
05.10.2019	8,55	92,33	7,00	09:00	10,00	00:00	91,00	15:00	93,00	03:00
06.10.2019	7,34	90,88	6,50	23:00	8,10	11:00	85,00	11:00	93,00	00:00
07.10.2019	8,39	92,25	6,60	00:00	10,10	16:00	91,00	15:00	93,00	00:00
08.10.2019	10,79	92,00	9,60	00:00	12,10	15:00	92,00	00:00	92,00	00:00
09.10.2019	10,47	92,21	9,30	23:00	11,90	14:00	92,00	00:00	93,00	11:00
10.10.2019	9,68	92,33	8,40	04:00	11,50	17:00	91,00	17:00	93,00	01:00
11.10.2019	11,42	89,92	9,40	07:00	13,40	23:00	88,00	15:00	92,00	00:00
12.10.2019	14,00	87,67	12,20	07:00	16,20	15:00	80,00	15:00	91,00	19:00
13.10.2019 !	16,10	90,21	14,70	00:00	18,70	17:00	87,00	18:00	92,00	05:00
14.10.2019 !	17,29	83,71	14,00	08:00	20,50	16:00	74,00	16:00	91,00	01:00
15.10.2019	15,95	83,17	13,20	23:00	18,20	12:00	74,00	01:00	91,00	20:00
16.10.2019	11,78	91,79	10,50	09:00	12,90	13:00	91,00	00:00	92,00	02:00
17.10.2019	12,42	91,83	11,50	04:00	13,90	13:00	91,00	16:00	92,00	00:00
18.10.2019	11,50	91,96	9,60	23:00	14,30	13:00	91,00	12:00	93,00	16:00
19.10.2019	10,43	91,79	9,10	04:00	12,30	15:00	91,00	01:00	93,00	12:00
20.10.2019	11,25	92,04	10,40	08:00	12,50	18:00	92,00	00:00	93,00	11:00
21.10.2019	12,99	91,96	11,00	23:00	15,00	15:00	91,00	18:00	93,00	11:00
22.10.2019	10,74	90,83	9,60	05:00	12,60	15:00	89,00	16:00	92,00	06:00
23.10.2019	12,98	86,42	9,60	08:00	17,90	15:00	78,00	15:00	91,00	00:00
24.10.2019	13,95	85,75	11,70	09:00	16,90	15:00	80,00	17:00	90,00	07:00
25.10.2019	12,69	84,92	11,20	09:00	14,00	16:00	79,00	16:00	91,00	07:00
26.10.2019	13,61	82,54	11,60	03:00	16,40	16:00	73,00	19:00	89,00	04:00
27.10.2019	9,82	89,28	5,60	23:00	14,00	02:00	79,00	02:00	92,00	09:00
28.10.2019	6,45	89,29	3,50	06:00	9,70	15:00	85,00	16:00	92,00	09:00
29.10.2019	6,70	83,63	4,70	08:00	9,40	14:00	71,00	15:00	91,00	08:00
30.10.2019	4,66	79,79	1,90	08:00	7,80	11:00	70,00	15:00	89,00	08:00
31.10.2019	4,86	73,71	1,50	08:00	8,60	14:00	61,00	15:00	84,00	08:00

! Tag mit Schwüle