

Messung der Lufttemperatur und Luftfeuchte

Ort: Lüdenscheid (395 m ü. NN)

Zeitraum: August 2020, vom 01.08.2020 bis 31.08.2020

Verlauf der maximalen, minimalen und mittleren Temperatur:

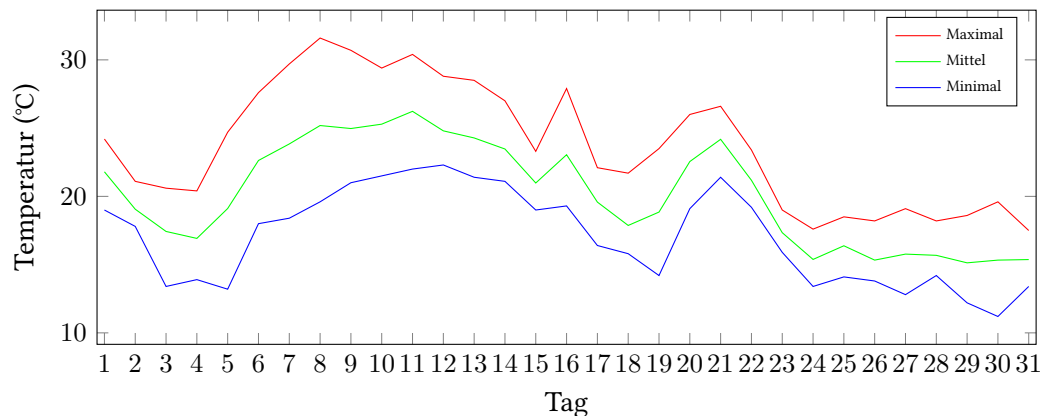

Verlauf der maximalen, minimalen und mittleren Luftfeuchte:

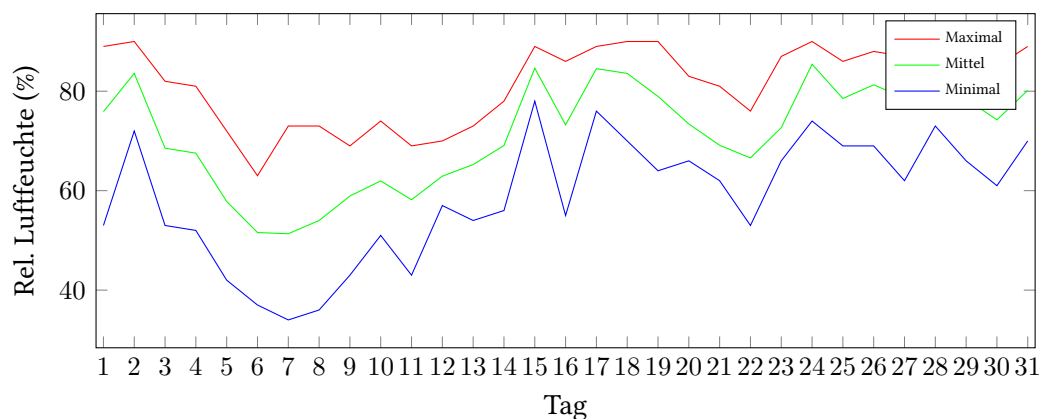

	Lufttemperatur (°C)	Luftfeuchte (%)
Min. mittl. tägliche Werte:	am 29.8.: 15,13	am 7.8.: 51,33
Max. mittl. tägliche Werte:	am 11.8.: 26,23	am 24.8.: 85,42
Mittlere monatliche Werte:	20,16	71,43
Mittlere monatliche Werte (1.8.-10.8.):	21,62	63,12
Mittlere monatliche Werte (11.8.-20.8.):	22,17	73,38
Mittlere monatliche Werte (21.8.-31.8.):	17,01	77,21

Anzahl der heißen Tage (über 30°C): 3 (08.08., 09.08., 11.08.)
Anzahl der Sommertage (über 25°C): 9 (06.08., 07.08., 10.08., 12.08., 13.08., 14.08.,
16.08., 20.08., 21.08.)
Anzahl der Tropennächte (min. 20°C): 8 (02.08., 09.08., 10.08., 11.08., 12.08., 13.08.,
14.08., 21.08.)

Alle Tagesmittelwerte und die Minimal/Maximal-Werte mit Zeitpunkt.

Tag	Temp. (°C)	Feuchte (%)	Min. Temp. (°C)	Um	Max. Temp. (°C)	Um	Min. Feuchte (%)	Um	Max. Feuchte (%)	Um
01.08.2020	21,80	75,88	19,00	12:00	24,20	02:00	53,00	02:00	89,00	13:00
02.08.2020	19,06	83,58	17,80	09:00	21,10	17:00	72,00	18:00	90,00	05:00
03.08.2020	17,43	68,54	13,40	07:00	20,60	17:00	53,00	19:00	82,00	00:00
04.08.2020	16,92	67,54	13,90	08:00	20,40	18:00	52,00	19:00	81,00	08:00
05.08.2020	19,11	57,83	13,20	05:00	24,70	17:00	42,00	15:00	72,00	07:00
06.08.2020	22,63	51,58	18,00	05:00	27,60	18:00	37,00	17:00	63,00	08:00
07.08.2020	23,84	51,33	18,40	05:00	29,70	17:00	34,00	15:00	73,00	09:00
08.08.2020	25,19	54,00	19,60	07:00	31,60	16:00	36,00	16:00	73,00	08:00
09.08.2020	24,97	58,92	21,00	07:00	30,70	16:00	43,00	16:00	69,00	08:00
10.08.2020	25,29	61,96	21,50	08:00	29,40	16:00	51,00	19:00	74,00	09:00
11.08.2020	26,23	58,17	22,00	03:00	30,40	14:00	43,00	18:00	69,00	08:00
12.08.2020	24,80	62,92	22,30	04:00	28,80	17:00	57,00	14:00	70,00	11:00
13.08.2020	24,28	65,25	21,40	03:00	28,50	17:00	54,00	17:00	73,00	09:00
14.08.2020	23,47	69,08	21,10	06:00	27,00	17:00	56,00	16:00	78,00	06:00
15.08.2020	20,98	84,63	19,00	00:00	23,30	16:00	78,00	14:00	89,00	07:00
16.08.2020	23,05	73,25	19,30	06:00	27,90	17:00	55,00	17:00	86,00	00:00
17.08.2020	19,58	84,54	16,40	23:00	22,10	15:00	76,00	22:00	89,00	11:00
18.08.2020	17,87	83,58	15,80	08:00	21,70	17:00	70,00	16:00	90,00	08:00
19.08.2020	18,85	78,96	14,20	06:00	23,50	18:00	64,00	18:00	90,00	09:00
20.08.2020	22,55	73,42	19,10	08:00	26,00	18:00	66,00	18:00	83,00	08:00
21.08.2020	24,18	69,13	21,40	08:00	26,60	15:00	62,00	06:00	81,00	09:00
22.08.2020	21,18	66,58	19,20	23:00	23,40	17:00	53,00	17:00	76,00	03:00
23.08.2020	17,34	72,67	15,90	23:00	19,00	00:00	66,00	01:00	87,00	23:00
24.08.2020	15,38	85,42	13,40	10:00	17,60	19:00	74,00	19:00	90,00	11:00
25.08.2020	16,38	78,54	14,10	06:00	18,50	14:00	69,00	14:00	86,00	06:00
26.08.2020	15,33	81,29	13,80	10:00	18,20	00:00	69,00	00:00	88,00	14:00
27.08.2020	15,77	78,63	12,80	08:00	19,10	18:00	62,00	18:00	87,00	00:00
28.08.2020	15,68	84,21	14,20	02:00	18,20	17:00	73,00	17:00	89,00	02:00
29.08.2020	15,13	78,42	12,20	07:00	18,60	16:00	66,00	18:00	87,00	08:00
30.08.2020	15,33	74,25	11,20	08:00	19,60	18:00	61,00	19:00	85,00	10:00
31.08.2020	15,37	80,17	13,40	09:00	17,50	16:00	70,00	18:00	89,00	09:00

Heißer Tag
Sommertag
Tropennacht