

# Messung der Lufttemperatur und Luftfeuchte

Ort: Lüdenscheid (395 m ü. NN)

Zeitraum: Februar 2020, vom 01.02.2020 bis 29.02.2020

Verlauf der maximalen, minimalen und mittleren Temperatur:

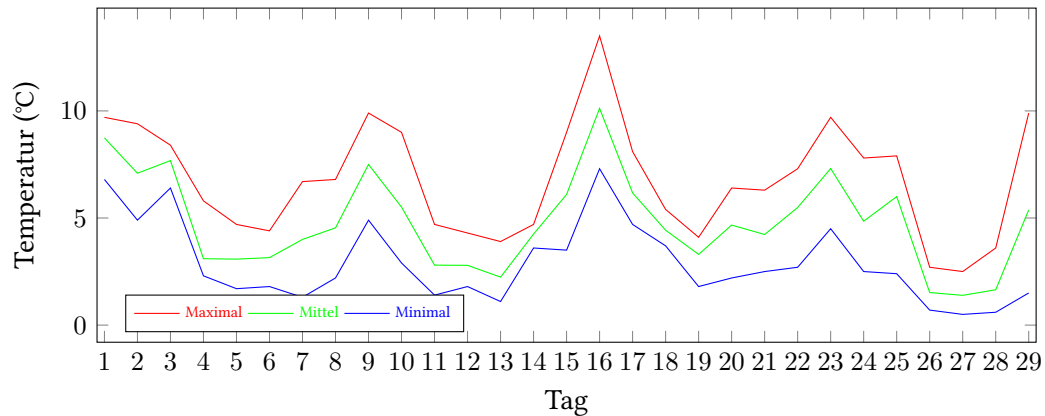

Verlauf der maximalen, minimalen und mittleren Luftfeuchte:

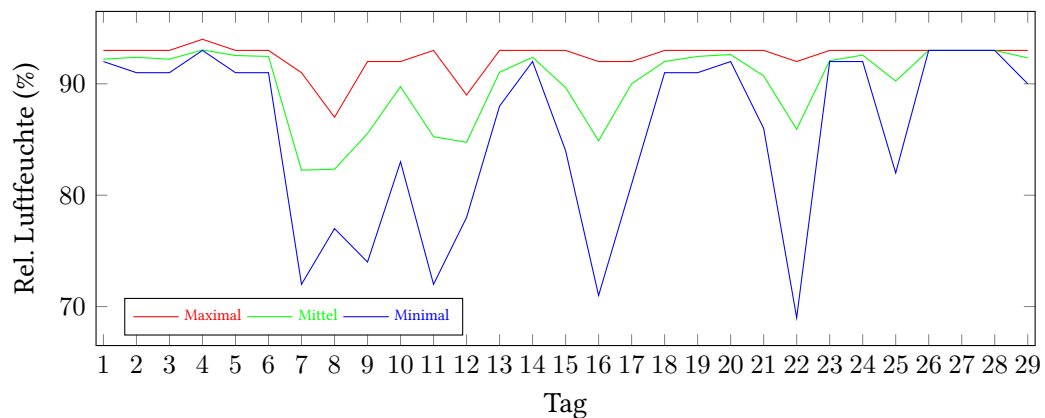

	Lufttemperatur (°C)	Luftfeuchte (%)
Min. mittl. tägliche Werte:	am 27.2.: 1,39	am 7.2.: 82,25
Max. mittl. tägliche Werte:	am 16.2.: 10,12	am 4.2.: 93,04
<b>Mittlere monatliche Werte:</b>	<b>4,80</b>	<b>90,09</b>
Mittlere monatliche Werte (1.2.-10.2.):	5,44	89,47
Mittlere monatliche Werte (11.2.-20.2.):	4,69	89,50
Mittlere monatliche Werte (21.2.-29.2.):	4,20	91,43

### Berechnung der Grünlandtemperatur und des Vegetationsbeginns

Grünlandtemperatur (Jan., Feb.): 60.96 °C, 104.31 °C.

Vegetationsbeginn am: wird erst ab einer Grünlandtemperatur von über 200 °C erreicht.

### Alle Tagesmittelwerte und die Minimal/Maximal-Werte mit Zeitpunkt.

Tag	Temp. (°C)	Feuchte (%)	Min. Temp. (°C)	Um	Max. Temp. (°C)	Um	Min. Feuchte (%)	Um	Max. Feuchte (%)	Um
01.02.2020	8,74	92,21	6,80	23:00	9,70	12:00	92,00	00:00	93,00	02:00
02.02.2020	7,09	92,38	4,90	10:00	9,40	16:00	91,00	02:00	93,00	06:00
03.02.2020	7,68	92,21	6,40	23:00	8,40	00:00	91,00	13:00	93,00	00:00
04.02.2020	3,10	93,04	2,30	12:00	5,80	00:00	93,00	00:00	94,00	12:00
05.02.2020	3,08	92,54	1,70	23:00	4,70	16:00	91,00	14:00	93,00	00:00
06.02.2020	3,15	92,46	1,80	00:00	4,40	16:00	91,00	17:00	93,00	00:00
07.02.2020	4,00	82,25	1,30	08:00	6,70	15:00	72,00	17:00	91,00	00:00
08.02.2020	4,54	82,33	2,20	06:00	6,80	16:00	77,00	00:00	87,00	23:00
09.02.2020	7,50	85,54	4,90	06:00	9,90	19:00	74,00	14:00	92,00	21:00
10.02.2020	5,51	89,75	2,90	11:00	9,00	00:00	83,00	15:00	92,00	00:00
11.02.2020	2,80	85,25	1,40	20:00	4,70	15:00	72,00	15:00	93,00	01:00
12.02.2020	2,79	84,75	1,80	02:00	4,30	15:00	78,00	15:00	89,00	00:00
13.02.2020	2,24	91,04	1,10	14:00	3,90	22:00	88,00	00:00	93,00	13:00
14.02.2020	4,25	92,38	3,60	09:00	4,70	16:00	92,00	00:00	93,00	02:00
15.02.2020	6,10	89,67	3,50	05:00	9,00	15:00	84,00	23:00	93,00	00:00
16.02.2020	10,12	84,88	7,30	23:00	13,50	20:00	71,00	19:00	92,00	08:00
17.02.2020	6,17	90,00	4,70	18:00	8,10	14:00	81,00	16:00	92,00	00:00
18.02.2020	4,43	92,00	3,70	07:00	5,40	13:00	91,00	13:00	93,00	17:00
19.02.2020	3,30	92,46	1,80	07:00	4,10	00:00	91,00	18:00	93,00	05:00
20.02.2020	4,67	92,63	2,20	00:00	6,40	12:00	92,00	07:00	93,00	00:00
21.02.2020	4,23	90,71	2,50	06:00	6,30	15:00	86,00	18:00	93,00	00:00
22.02.2020	5,49	85,92	2,70	06:00	7,30	12:00	69,00	12:00	92,00	20:00
23.02.2020	7,31	92,08	4,50	23:00	9,70	14:00	92,00	00:00	93,00	21:00
24.02.2020	4,85	92,58	2,50	04:00	7,80	22:00	92,00	00:00	93,00	03:00
25.02.2020	6,00	90,25	2,40	21:00	7,90	01:00	82,00	17:00	93,00	00:00
26.02.2020	1,52	93,00	0,70	09:00	2,70	01:00	93,00	00:00	93,00	00:00
27.02.2020	1,39	93,00	0,50	23:00	2,50	13:00	93,00	00:00	93,00	00:00
28.02.2020	1,65	93,00	0,60	05:00	3,60	14:00	93,00	00:00	93,00	00:00
29.02.2020	5,38	92,33	1,50	00:00	9,90	12:00	90,00	14:00	93,00	00:00