

Messung der Lufttemperatur und Luftfeuchte

Ort: Lüdenscheid (395 m ü. NN)

Zeitraum: Mai 2021, vom 01.05.2021 bis 31.05.2021

Verlauf der maximalen, minimalen und mittleren Temperatur:

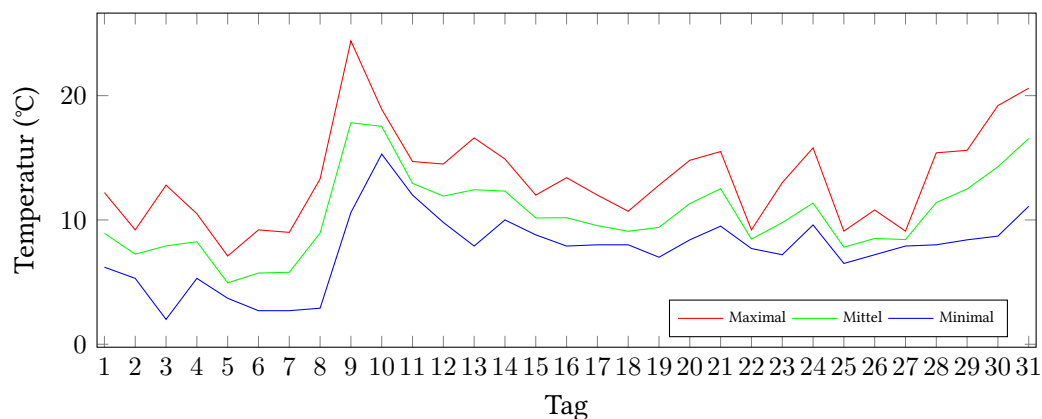

Verlauf der maximalen, minimalen und mittleren Luftfeuchte:

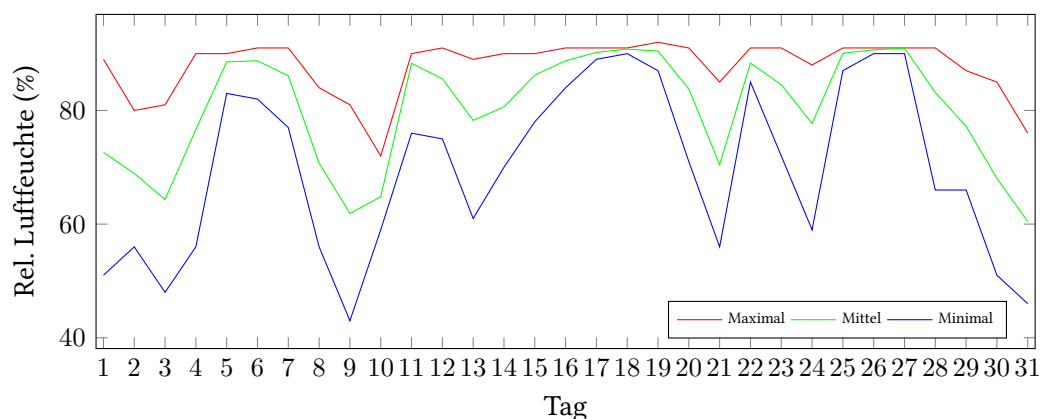

	Lufttemperatur (°C)	Luftfeuchte (%)
Min. mittl. tägliche Werte:	am 5.5.: 4,94	am 31.5.: 60,46
Max. mittl. tägliche Werte:	am 9.5.: 17,82	am 27.5.: 90,96
Mittlere monatliche Werte:	10,45	80,26
Mittlere monatliche Werte (1.5.-10.5.):	9,31	74,34
Mittlere monatliche Werte (11.5.-20.5.):	10,93	86,30
Mittlere monatliche Werte (21.5.-31.5.):	11,05	80,15

Berechnung der Grünlandtemperatur und des Vegetationsbeginns

Der Vegetationsbeginn wurde bereits am 18.03.2021 erreicht.

Alle Tagesmittelwerte und die Minimal/Maximal-Werte mit Zeitpunkt.

Tag	Temp. (°C)	Feuchte (%)	Min. Temp. (°C)	Um	Max. Temp. (°C)	Um	Min. Feuchte (%)	Um	Max. Feuchte (%)	Um
01.05.2021	8,92	72,63	6,20	05:00	12,20	17:00	51,00	19:00	89,00	07:00
02.05.2021	7,25	68,92	5,30	09:00	9,20	16:00	56,00	16:00	80,00	10:00
03.05.2021	7,91	64,33	2,00	07:00	12,80	13:00	48,00	17:00	81,00	08:00
04.05.2021	8,25	76,67	5,30	23:00	10,50	17:00	56,00	02:00	90,00	12:00
05.05.2021	4,94	88,54	3,70	11:00	7,10	19:00	83,00	20:00	90,00	06:00
06.05.2021	5,73	88,75	2,70	04:00	9,20	16:00	82,00	17:00	91,00	03:00
07.05.2021	5,79	86,08	2,70	11:00	9,00	19:00	77,00	16:00	91,00	04:00
08.05.2021	8,95	70,75	2,90	06:00	13,30	19:00	56,00	14:00	84,00	07:00
09.05.2021	17,82	61,88	10,60	05:00	24,40	17:00	43,00	21:00	81,00	07:00
10.05.2021	17,53	64,83	15,30	23:00	18,90	11:00	59,00	00:00	72,00	09:00
11.05.2021	12,94	88,29	12,00	23:00	14,70	00:00	76,00	00:00	90,00	06:00
12.05.2021	11,92	85,58	9,80	07:00	14,50	15:00	75,00	15:00	91,00	07:00
13.05.2021	12,43	78,25	7,90	07:00	16,60	13:00	61,00	17:00	89,00	08:00
14.05.2021	12,32	80,63	10,00	05:00	14,90	18:00	70,00	15:00	90,00	06:00
15.05.2021	10,16	86,21	8,80	08:00	12,00	13:00	78,00	00:00	90,00	09:00
16.05.2021	10,18	88,75	7,90	05:00	13,40	14:00	84,00	14:00	91,00	05:00
17.05.2021	9,54	90,21	8,00	06:00	12,00	13:00	89,00	00:00	91,00	07:00
18.05.2021	9,09	90,79	8,00	07:00	10,70	16:00	90,00	00:00	91,00	01:00
19.05.2021	9,40	90,46	7,00	03:00	12,80	16:00	87,00	15:00	92,00	03:00
20.05.2021	11,32	83,79	8,40	06:00	14,80	17:00	71,00	19:00	91,00	00:00
21.05.2021	12,51	70,46	9,50	23:00	15,50	16:00	56,00	15:00	85,00	23:00
22.05.2021	8,46	88,33	7,70	05:00	9,20	00:00	85,00	00:00	91,00	19:00
23.05.2021	9,78	84,54	7,20	06:00	13,00	17:00	72,00	18:00	91,00	00:00
24.05.2021	11,36	77,71	9,60	04:00	15,80	12:00	59,00	12:00	88,00	16:00
25.05.2021	7,81	90,08	6,50	07:00	9,10	15:00	87,00	01:00	91,00	07:00
26.05.2021	8,51	90,67	7,20	07:00	10,80	16:00	90,00	13:00	91,00	00:00
27.05.2021	8,42	90,96	7,90	09:00	9,10	17:00	90,00	18:00	91,00	00:00
28.05.2021	11,40	83,17	8,00	07:00	15,40	17:00	66,00	18:00	91,00	00:00
29.05.2021	12,49	77,21	8,40	07:00	15,60	13:00	66,00	18:00	87,00	07:00
30.05.2021	14,28	68,04	8,70	06:00	19,20	17:00	51,00	14:00	85,00	05:00
31.05.2021	16,55	60,46	11,10	06:00	20,60	18:00	46,00	19:00	76,00	06:00